

Una inversión de 1,400 millones de dólares y la generación de 9,000 nuevos puestos de trabajo durante su construcción de "Tía María", en Arequipa.

Además, esta importante inversión minera también asegurará más ingresos fiscales vía impuestos, regalías y canon minero en favor del gobierno central y los gobiernos locales en Arequipa, por lo que es considerado un proyecto con efectos muy importante para dinamizar la economía nacional y especialmente de la región.

Se estima que este proyecto minero hará contribuciones por más de 5 mil millones de soles por concepto de canon y regalías durante sus 20 años de operación. Sin embargo, es necesario que los recursos económicos que aporta la minería sean aprovechados para mejorar los servicios públicos básicos y cerrar las brechas sociales existentes.

CANON Y REGALÍAS

A juicio del presidente de la Sociedad Nacional de Minería, Petróleo y Energía (SNMPE), Manuel Fumagalli, el hecho que el Gobierno haya otorgado la licencia de construcción del proyecto minero "Tía María" es una decisión que representa una importante señal para reactivar la inversión privada en el país que asegure el crecimiento económico y social.

La construcción del proyecto minero "Tía María", por parte de Southern Peru Copper Corporation (SPCC), aportará un crecimiento de 0.5 puntos porcentuales al Producto Bruto Interno (PBI), dijo, por su parte, el economista de la Universidad del Pacífico, Carlos Parodi.

Aunque prefirió ser cauteloso respecto a la expectativa del inicio de la construcción del proyecto, explicó que todas las proyecciones económicas actuales, muestran un impacto de Tía María en la expansión del PBI cercano a 4%, sin Tía María el crecimiento estaría en torno a 3.5%", aseguró.

"Esperamos que el Estado continúe dando señales positivas concretas para la inversión en el sector minero energético garantizando la estabilidad jurídica, el respeto al estado de Derecho y fortaleciendo la gobernabilidad y la paz social. Sin ello, no se podrá consolidar el crecimiento sostenible que todos esperamos

Tía María es importante señal para reactivar inversión privada

Proyecto minero en Arequipa aportará 0.5 puntos porcentuales al PBI y más ingresos vía impuestos, regalías y canon minero.

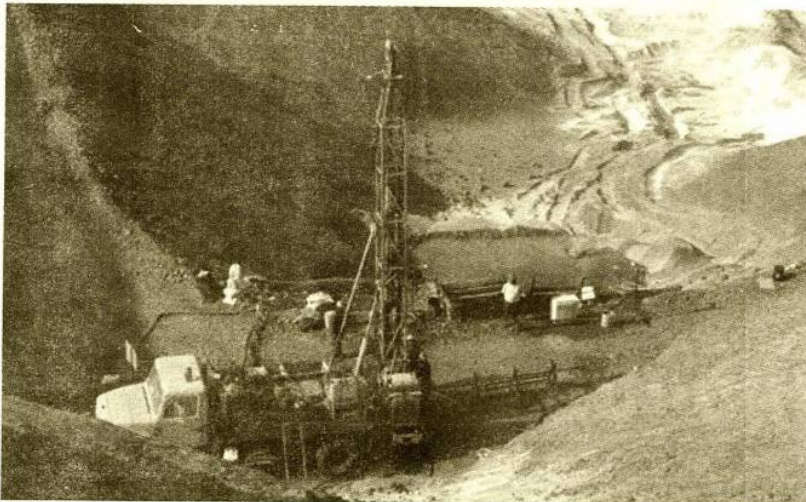

por el bien del Perú", manifestó por su parte Manuel Fumagalli.

GARANTÍAS A LA POBLACIÓN

La empresa Southern reiteró su compromiso de no iniciar la construcción del proyecto sin antes generar, en

coordinación con el Ejecutivo, espacios de diálogo en los que se absuelvan las inquietudes y se den las garantías que la población necesita.

"A fin de lograr un contexto social más favorable, mientras tanto, continuaremos trabajando en el

bienestar de la población, expresó el ingeniero Óscar González Rocha, presidente ejecutivo de SPCC, en comunicación remitida al Ministerio de Energía y Minas, el pasado viernes 5 del presente", explicó.

Asimismo, la empresa minera

garantizó a la población de Islay que el proyecto "Tía María" no afectará otras actividades económicas, porque empleará para sus operaciones agua de mar desalinizada.

De otro lado, para el transporte de suministros y producción de cobre, la empresa construirá un ferrocarril industrial y una vía de acceso al proyecto a distancia prudente del valle de Tambo".

MANO DE OBRA LOCAL

Southern señaló, también, que sus programas de mejoramiento en educación, salud y desarrollo productivo continuarán fortaleciendo la calidad de vida y las actividades agrícolas y ganaderas en el valle del Tambo, así como la pesca y el turismo en Islay.

Finalmente, González Rocha, indicó que durante la fase de construcción y operación priorizará la contratación de mano de obra local. "Por esta razón, hemos iniciado el exitoso programa gratuito de capacitación técnica "Forjando Futuro", que beneficiará a 700 pobladores de la provincia de Islay.

IEP SE PRONUNCIA

En esa misma línea, el gerente general del Instituto Peruano de Economía (IPE), Diego Macera, destacó que no solo se trata de 1,400 millones de dólares y un impacto laboral equivalente al 10% de la Población Económicamente Activa (PEA) de la provincia de Islay, en Arequipa.

"Más importante que eso, la aprobación de Tía María es una señal positiva de que, si tú cumples los requisitos legales, técnicos, ambientales que te piden, tienes derecho a tu licencia de construcción y a que el proyecto salga adelante, y ese mensaje de confianza que brinda el Gobierno es sumamente importante", subrayó.

Macera también refirió que el proyecto de Tía María viene en conjunto con otros más del grupo Southern.

AFIRMA GERENTE GENERAL DEL IPE, DIEGO MACERA Activará US\$ 8,000 millones más

El gerente general del Instituto Peruano de Economía (IPE), Diego Macera, refirió que el proyecto Tía María viene en conjunto con otros más del grupo Southern.

"Con Tía María el grupo podría tener más confianza en invertir en Los Chancas (un proyecto más grande en Apurímac), en la refinería de Ilo y en el proyecto Michiquillay en Cajamarca, todo esto suma 8,000 millones de dólares, que es como seis veces lo que invertimos en los Juegos Panamericanos, y eso es solamente la inversión de esta empresa en particular en estos proyectos", dijo Macera.

Tanto Parodi como Macera coinciden en enfatizar que el otorgamiento de la licencia de construcción del proyecto Tía María, fortalece la confianza de la inversión privada en el Perú.

"Primero, reconoce que el Perú es un país minero, no podemos no usar la minería, los países no son



ricos por lo que tienen, sino por la forma cómo usan lo que tienen y el Perú tiene que usar la minería, porque la tiene y el beneficio es para la población peruana", puntualizó Parodi.