

 Via Zoom

1^{er} FORO DE DESARROLLO ECONÓMICO REGIONAL

UCAYALI 2021



IPE
INSTITUTO PERUANO
DE ECONOMÍA



Eco. Miguel Angel Valdivieso García

CARACTERIZACION DE LA REGION UCAYALI

SUPERFICIE: 105,097 Km² -

8.2% de la superficie nacional

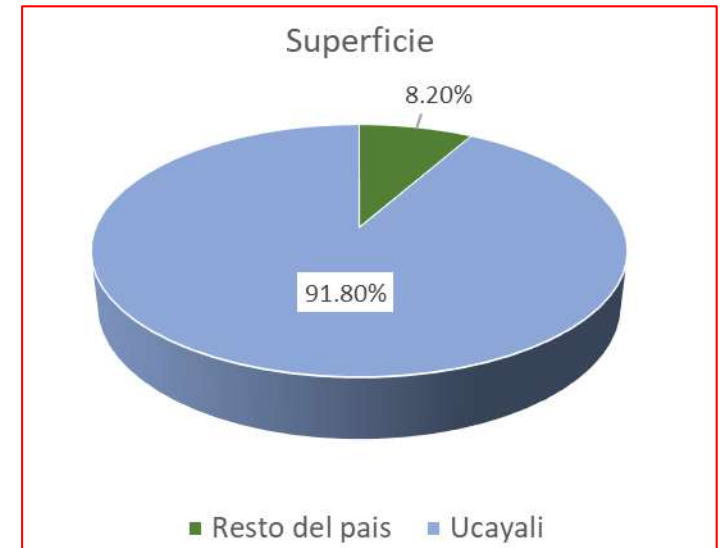

POBLACION: 589,110 Hab.
Censo 2017 - 1.8% de la población nacional

12% de su población son etnias

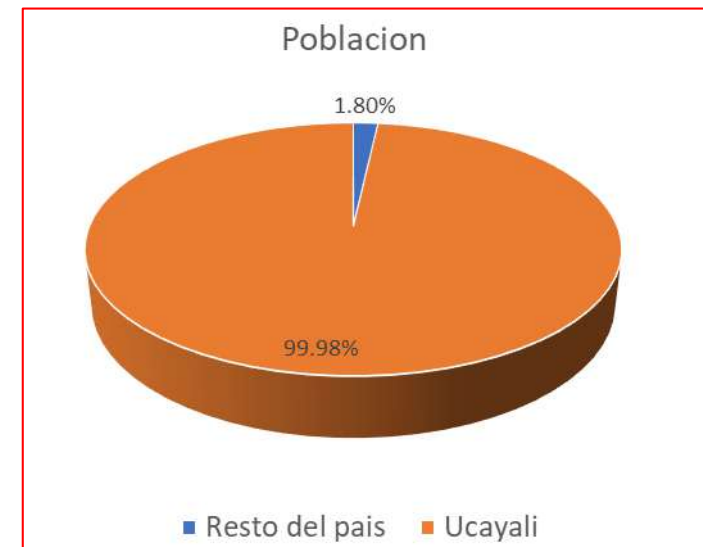

POBREZA

En la selva, Los niveles de pobreza monetaria son superiores a los niveles de la costa y del promedio nacional

En la selva, Los niveles de pobreza por Necesidades Básicas Insatisfechas, son mayores destacando Loreto y Ucayali

Perú: Evolución de la pobreza por Necesidades Básicas Insatisfechas, 2007-2017
(Porcentaje)

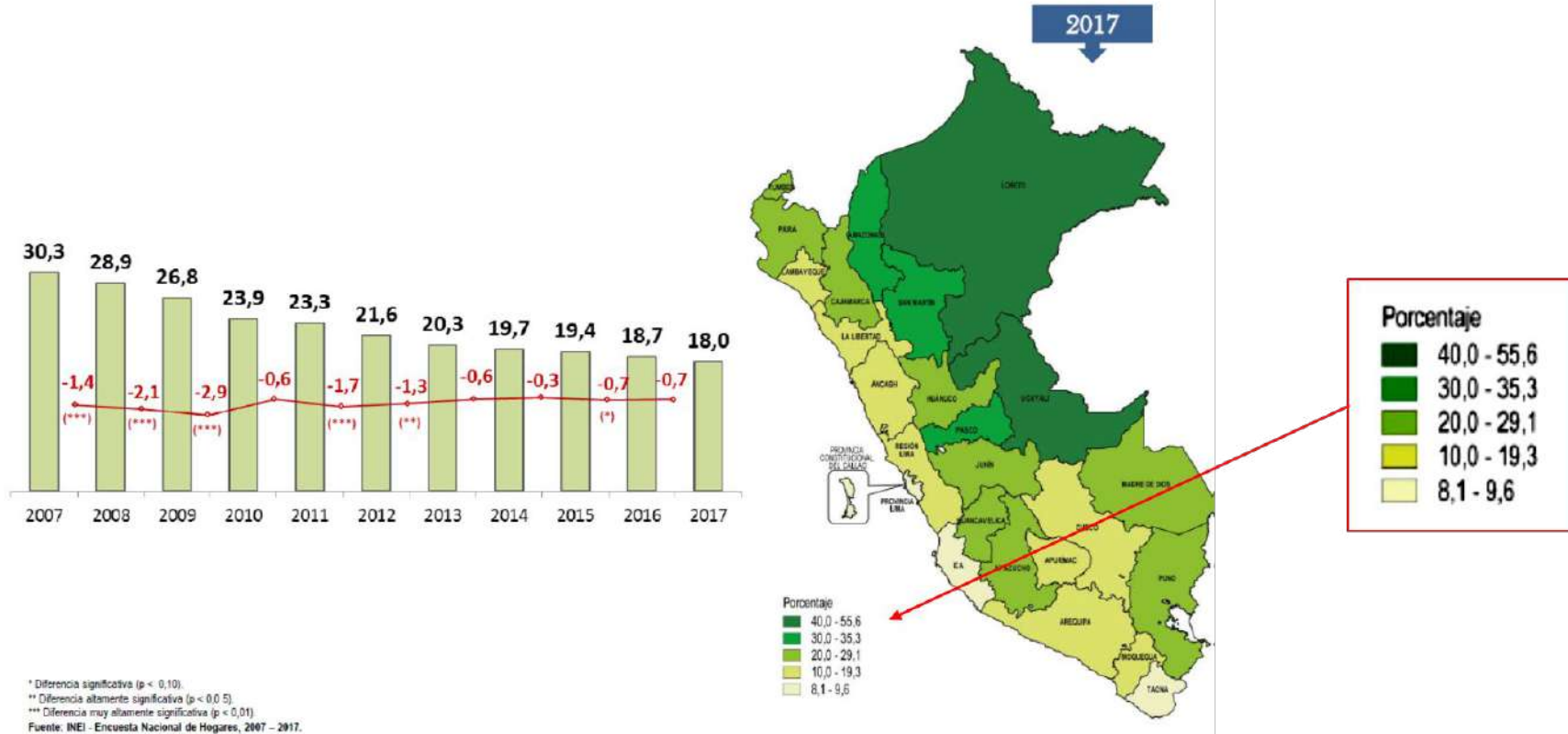

POTENCIALIDADES

| ZONAS ECOLOGICAS ECONOMICAS | | Has | % | Vocacion |
|--|--|------------|---------|---|
| A | Zonas productivas | 837,703 | 7.97% | Cultivos permanentes, en limpio, pastos, Forestal, hidrobiologico, turistico, |
| B | Zonas de proteccion y conservacion ecologica | 9,270,499 | 88.18% | Bioecologico asociada con forestal, acuicultura, mineria, turismo |
| C | Zonas de tratamiento especial | 194,555 | 1.85% | Turismo, investigación |
| D | Zonas de recuperacion | 201,318 | 1.91% | Cultivos permanentes |
| E | Zonas vocacion urbana industrial | 9,510 | 0.09% | Ocupacion urbana |
| Total | | 10,513,585 | 100.00% | |
| Fuente: Zonificacion ecologica y economica - GOREU -2017 | | | | |

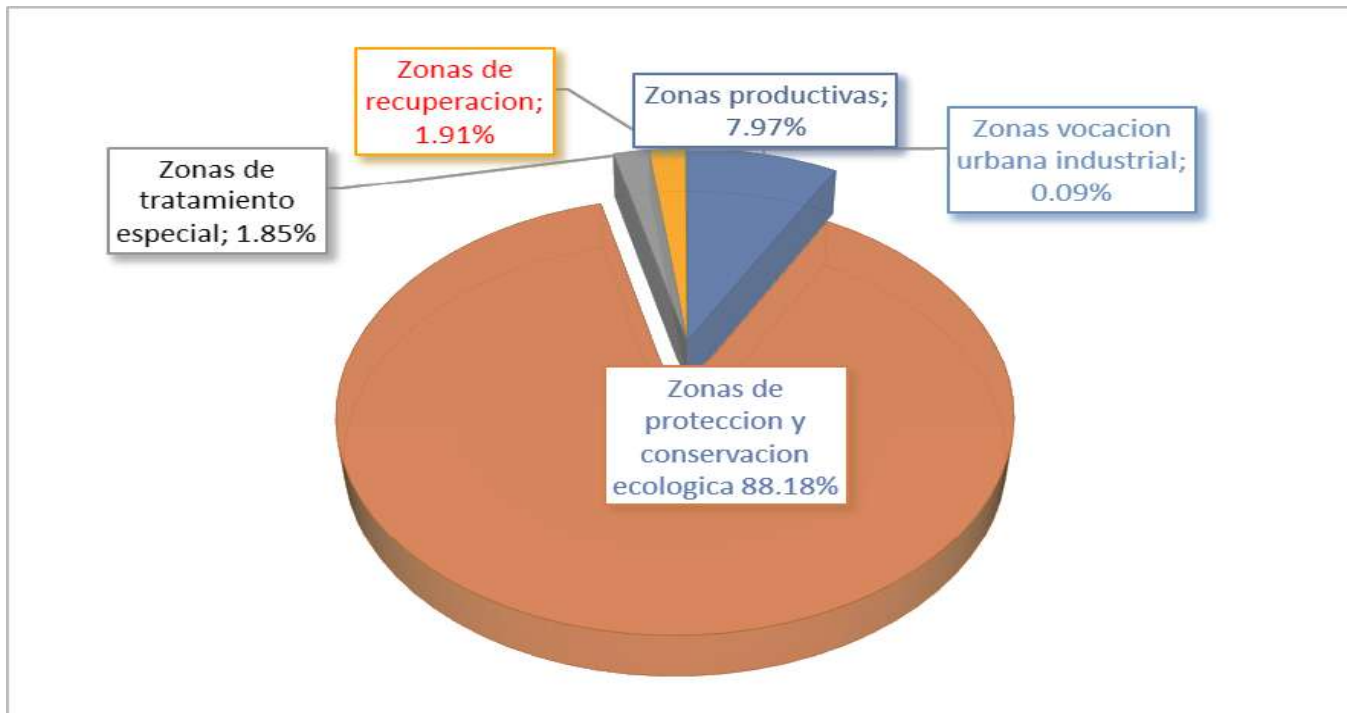

ESTRUCTURA PRODUCTIVA

PBI: 0.8 % del PBI nacional

| | |
|-----------------------------|-------|
| Otros servicios | 22.4% |
| Comercio | 16.7% |
| Manufactura | 13.7% |
| Agropecuaria y silvicultura | 10.5% |
| Administración y defensa | 7.8% |
| Construcción | 8.0% |
| Petróleo y gas | 5.6% |

Creció en los últimos 10 años 1.4%

| | |
|--------------------------|------|
| Telecomunicaciones | 9.2% |
| Administración y defensa | 4.2% |
| Otros servicios | 4.1% |
| Construcción | 4.0% |

ESTRUCTURA PRODUCTIVA

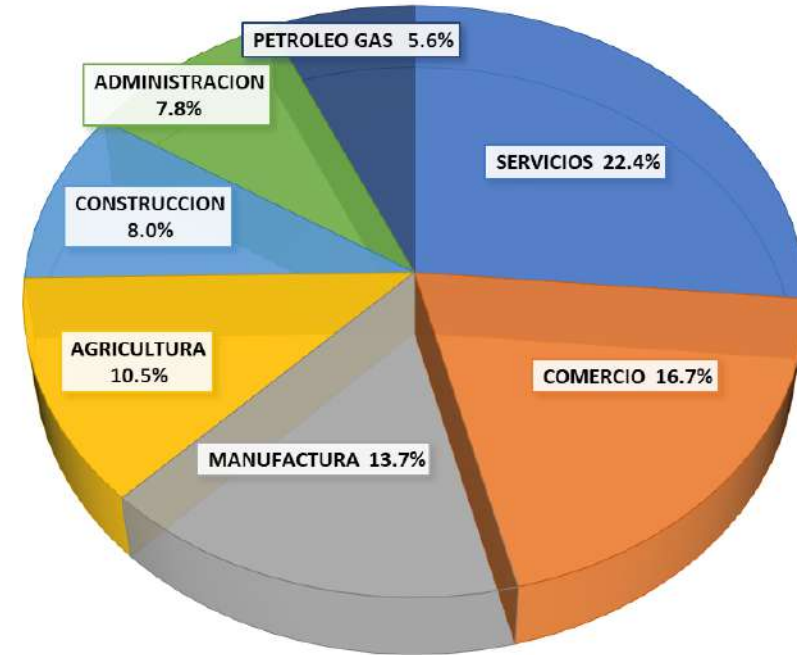

Con la pandemia el año 2020 PBI decreció 13%

| | |
|------------------------------|--------|
| Alojamiento y restaurantes | -48.6% |
| Transportes y almacenamiento | -35.9% |
| Construcción | -21.0% |
| Otros servicios | -3.6% |
| Petróleo y gas | -34.5% |

PBI UCAYALI 1999-2016

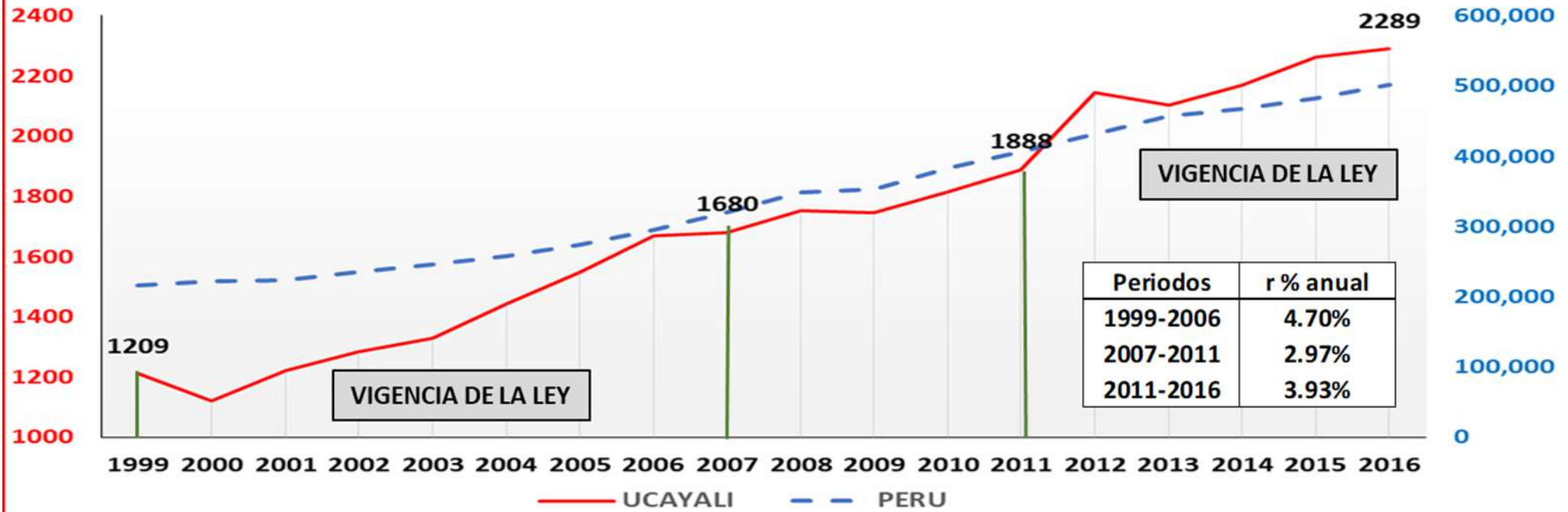

RECAUDACION TRIBUTARIA

Ucayali es el departamento de mayor recaudación tributaria en la Amazonia. A partir del 2011 el crecimiento es mas importante. Loreto en los últimos años ha bajado su recaudación tributaria por la baja en la producción del petróleo. Amazonas y Madre de Dios son los que menos recaudan en la Amazonia.

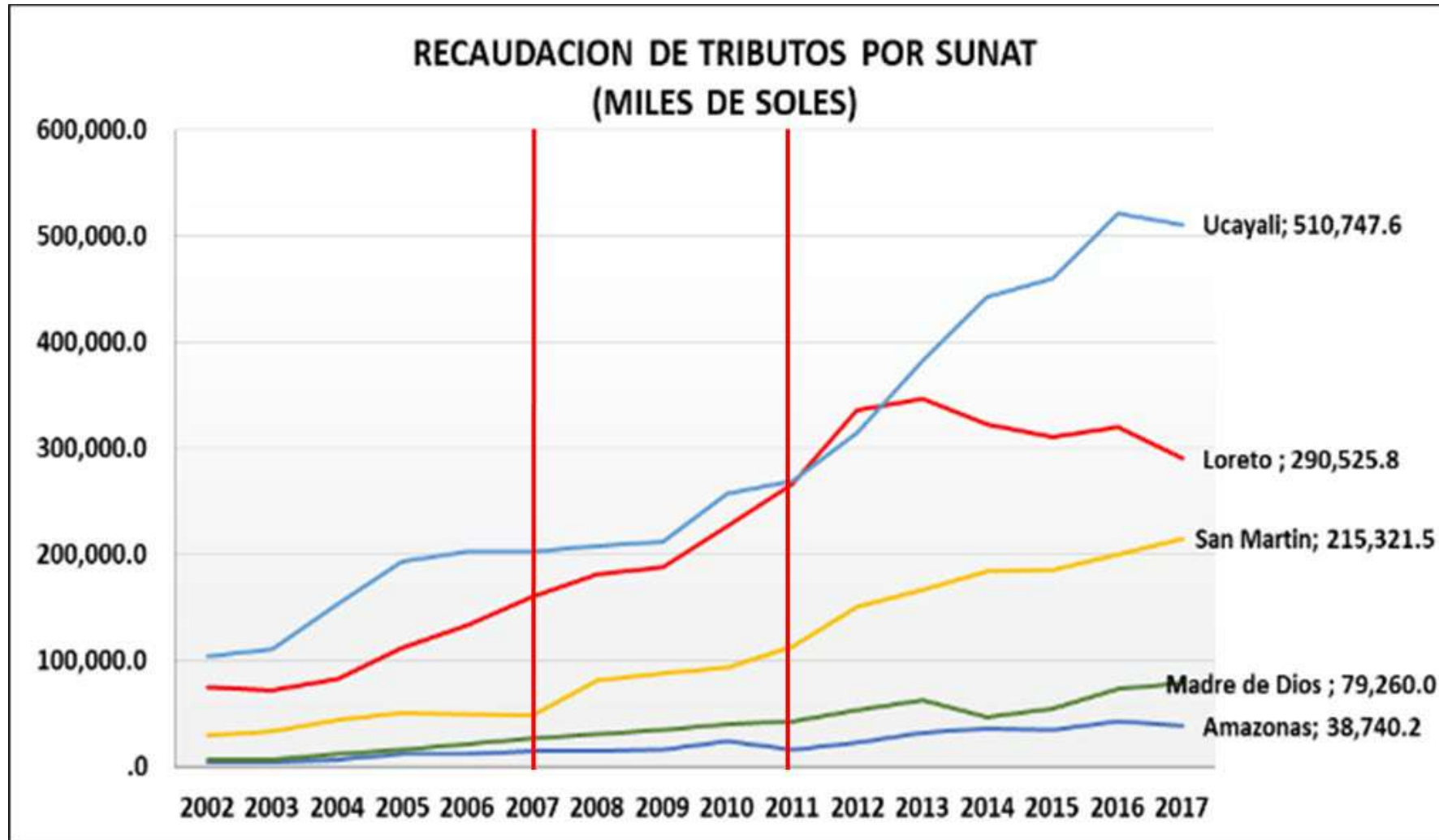

COLOCACIONES Y DEPOSITOS

Las colocaciones de las instituciones financieras que se orientan a la inversión, Ucayali y San Martín son los que reportan niveles mayores de colocaciones. El crecimiento mayor se ha dado en los últimos seis años. Loreto y Madre de Dios siguen en el ranking,

Los depósitos de las personas en las instituciones financieras, Madre de Dios y Ucayali son los departamentos con mayor nivel de depósitos, San Martín y Loreto siguen en el ranking.

CREDITOS POR HABITANTE EN EL SISTEMA FINANCIERO (SOLES)

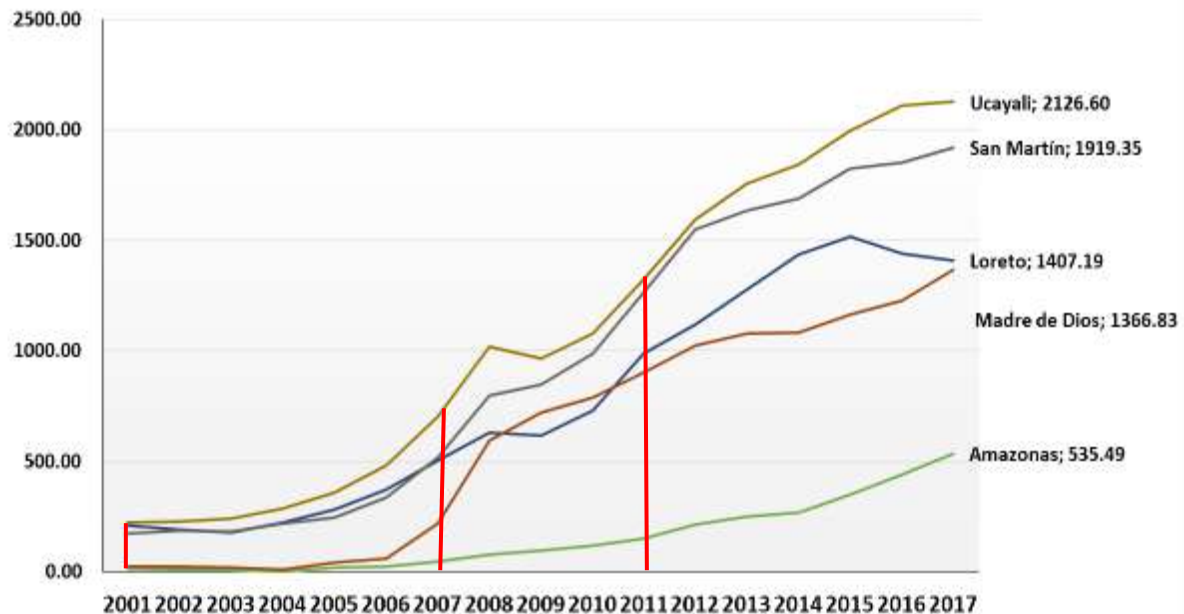

DEPOSITOS POR HABITANTE EN EL SISTEMA FINANCIERO (SOLES)

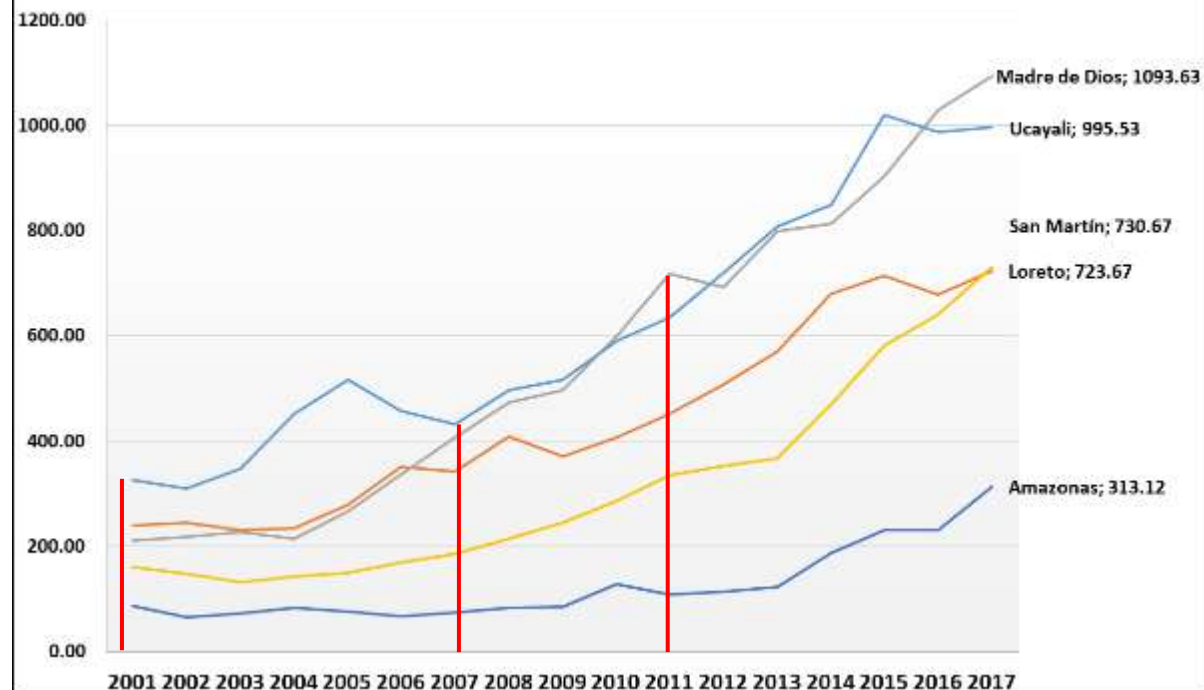

Incremento de la Inversión Privada ha sido sostenido en los últimos años

| SECTORES | Empresa | Producto | Inversiones 2000-2019 (Mill US \$) | Inv Proyectada 2020-2030 (Mill US \$) |
|---------------|---|--------------------|--|---|
| Manufactura | CERVECERIA SAN JUAN S.A. | Cerveza | 70 | 15 |
| | RTM MOTORS S.A.C | Motocars | 5 | 2 |
| | GALVANIZADORA PERUANA S.A. | Calaminas | 4 | 2 |
| Forestal | INDUSTRIA FORESTAL HUAYRURO S.A.C | Parquet | 10 | 5 |
| | CONSORCIO MADERERO S.A.C. | Decking | 6 | 6 |
| | INVERSIONES VALENTINA & NATHALY S.A.C | Parquet | 4 | 4 |
| | Grupo Pro Ucayali | Derivados Madera | 15 | 500 |
| | Plantaciones y Consecciones | Madera | 164 | 80 |
| Agroindustria | OLAMSA | Aceite Crudo Palma | 10 | 8 |
| | Industrias Palma (Tulumayo y 7 extractoras) | Aceite Refinado | 30 | 10 |
| | COOPERATIVA AGRARIA DE CACAO AROMATICO COL | Cacao Grano | 5 | 5 |
| | OCHO SUR P S.A.C | RFF | 90 | 30 |
| | SANSHIN AMAZON HERBAL SCIENCE S.R.L | Camu Camu | 4 | 4 |
| | Ampliacion de Frontera Agricola | Frutos | 203 | 102 |
| Comercio | AZUCAR EL MOSHACO S.A.C | Arroz | 4 | 1 |
| | INDUSTRIAS TRICAR S.A.C | Partes y pza motos | 3 | 2 |
| | INDUSTRIAL UCAYALI S.A.C | Tripley | 12 | 6 |
| Servicios | LOGISTICA PERUANA DEL ORIENTE S.A. | Embarques | 15 | 5 |
| | NESSUS HOTELES PERU SELVA S.A. | Hoteleria | 10 | 4 |
| | COSTA DEL SOL PUCALLPA S.A.C. | Hoteleria | 15 | 4 |
| | 20 empresas | | 679 | 795 |

PRINCIPALES LIMITACIONES

Bajos niveles de competitividad

Brecha en infraestructura económica, carreteras, puertos, energía, aeródromos

Desigualdad social

- Educación
- Salud (anemia, embarazo infantil, otros)
- Saneamiento

Bajo desarrollo del capital humano

Ley 27037 Ley de Promoción de inversiones de la amazonia

Favoreció en plena vigencia a pesar que no se aplico en su real sentido

4 pilares

- 1) Financiamiento regional - Fondo de inversión (No se implementó)
- 2) Incentivos tributarios (en constante amenaza de eliminación)
- 3) Infraestructura Económica (no se cumplió según propuesta de la ley)
- 4) Infraestructura social (no se cumplió según propuesta de la ley)

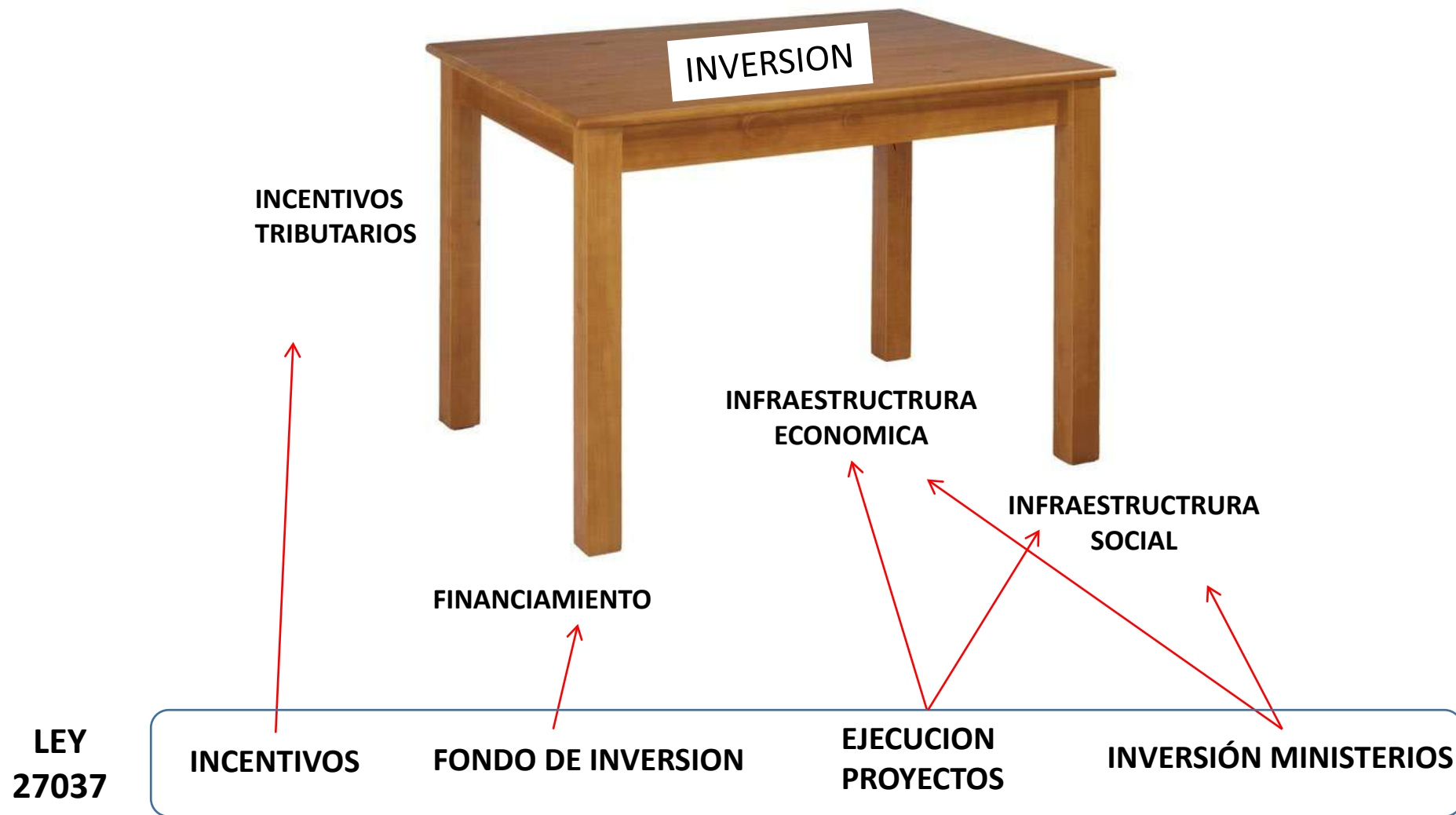

Solo se cumplió temporalmente los beneficios tributarios, con constantes cambios y etapas de no aplicación
ES IMPORTANTE SU REVISION Y MEJORA