

Informe IPE-El Comercio



1. DESACELERACIÓN EMPRESARIAL

El avance del crédito al sector privado continúa moderándose luego de la fuerte expansión que generó el programa Reactiva Perú. Así, el financiamiento empresarial muestra una caída real anual de 3,7% en lo que va del 2022, mientras que el crédito de consumo acumula un crecimiento de 8,1%.

Perú: crédito total al sector privado, 2015-2022* (% del PBI)

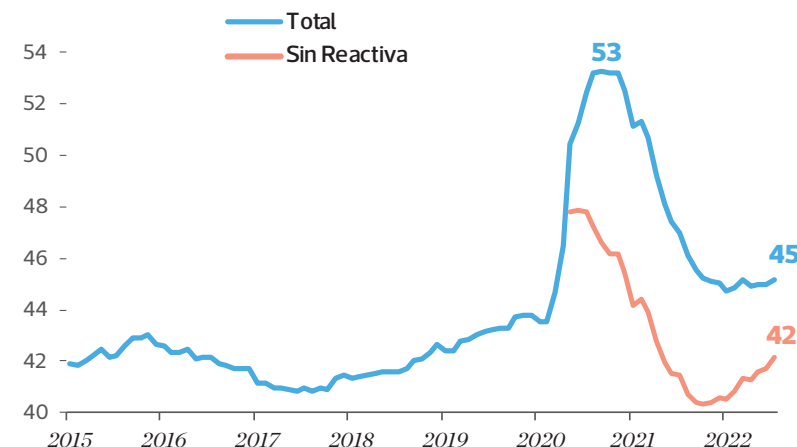

* / Información a julio del 2022
Fuente: BCRP

Crecimiento del crédito y contribución según tipo* (Var. % real; contrib. en puntos porcentuales)

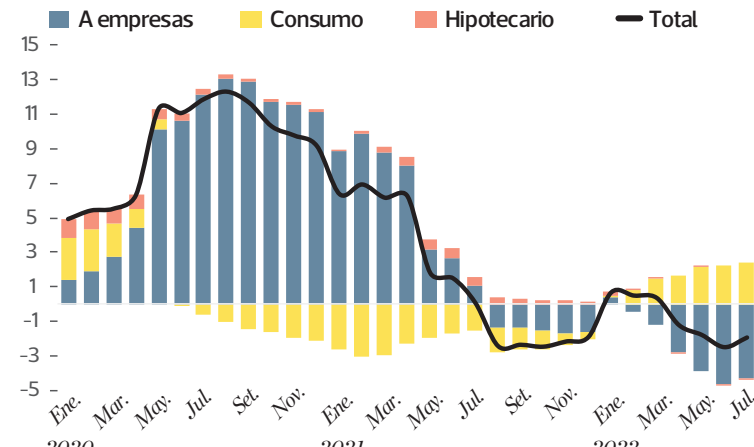

* / Créditos en dólares se valúan al tipo de cambio constante promedio del 2021.
Fuente: BCRP

Créditos de consumo compensan caída de financiamiento empresarial

Estatus • Actualmente acumulan crecimiento real de 8,1% en el 2022 • Hacia el 2023, los mayores costos de financiamiento y los topes a las tasas de interés limitarán la demanda y oferta de créditos.



3. FACTOR CONSUMO

Las familias han recurrido a préstamos para mantener su capacidad de consumo. La flexibilización de restricciones sanitarias ha impulsado además el gasto en productos que usualmente se adquieren con financiamiento en plazos. Los créditos de consumo aún se encuentran por debajo de los niveles que se hubieran alcanzado sin la pandemia. Resalta que la morosidad de los créditos de consumo en lo que va del 2022 (2,7%) se haya mantenido por debajo de sus niveles del 2019 (3,2%).

Crecimiento del crédito de consumo según países (Var. % real anual)

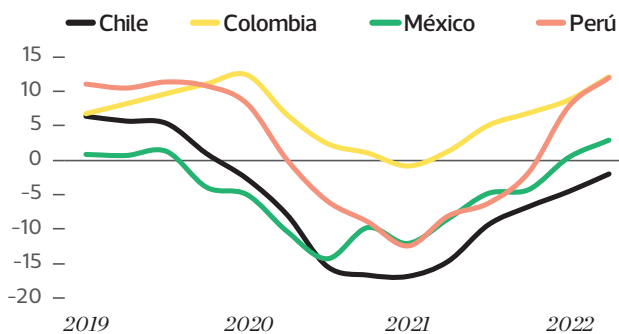

* / Información al segundo trimestre del 2022
Fuente: Bancos centrales de cada país

Saldo del crédito de consumo, 2013-2022* (Millones S/ constantes del 2021)

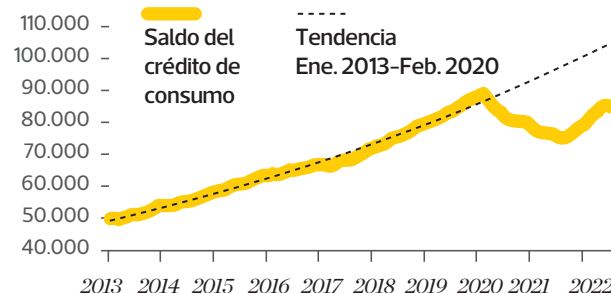

* / Información a julio del 2022
Fuente: BCRP



2. REACTIVA PERU

La amortización de los créditos garantizados bajo este programa explica el menor saldo de financiamiento empresarial. Con ello, el MEF estima ahora que los créditos de Reactiva Perú que no serían pagados sumarán 0,6% del PBI, un tercio de la proyección de hace dos años. De igual manera, la desaceleración de la inversión privada también viene restando dinamismo al crédito empresarial.

Reactiva Perú: incumplimiento de créditos esperado* (% del PBI)

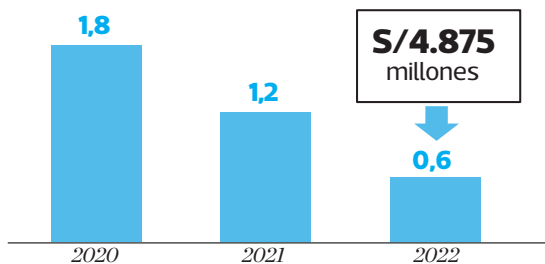

* / Información publicada en agosto de cada año.
Fuente: MEF

Inversión privada y crédito a empresas (Var. % real anual)



Fuente: BCRP



4. MAYORES COSTOS

Los bancos centrales en todo el mundo han elevado sus tasas de interés para frenar las presiones al alza sobre los precios y anclar las expectativas de inflación. Ello ha elevado los costos de financiamiento. En Chile, Colombia, México y el Perú, las tasas de referencia han aumentado 650 puntos básicos en promedio desde agosto del 2021. La oferta de créditos estará limitada también a escala local por los topes a las tasas de interés, que habrían excluido a 226.000 clientes del sistema financiero en el 2021.

Impacto de los topes a las tasas de interés sobre los clientes entre mayo y diciembre del 2021*

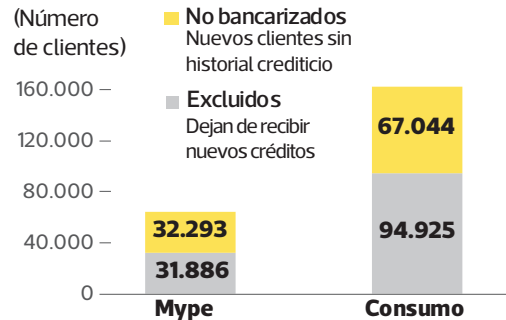

* / El total podría tener valores duplicados, ya que un cliente puede contar con un crédito de consumo y mype a la vez.
Fuente: BCRP

Tasas de interés de referencia según países (%)

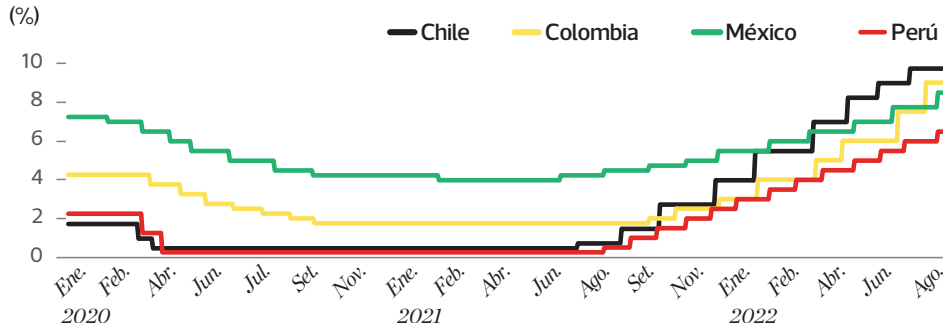

* / Información al 31 de agosto del 2022
Fuente: Bancos centrales de cada país