

AVANCE DE LA INVERSIÓN PÚBLICA

SEPTIEMBRE 2022

Información actualizada el 3 octubre de 2022.

Crecimiento de la inversión pública y contribución según nivel de gobierno, Oct 21 - Set 22

(var. % real interanual; contribución en puntos porcentuales)

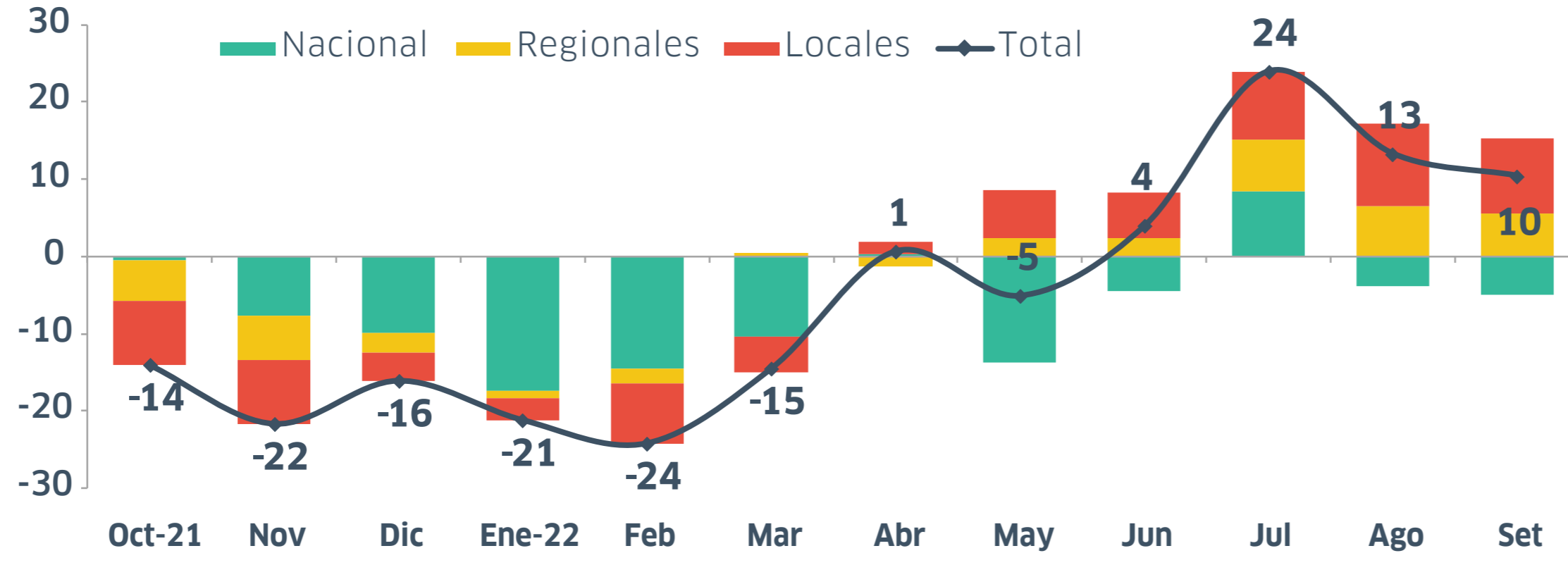

Fuente: MEF - SIAF.

En setiembre, la inversión pública creció 10% en términos reales respecto al mismo mes del año pasado, desacelerándose por segundo mes consecutivo.

La notable expansión de la inversión de los gobiernos subnacionales (28%) fue compensada por la menor ejecución del Gobierno Nacional (-11%).

Gobierno Nacional: Crecimiento de la inversión pública, Oct 21 - Set 22

(var. % real interanual)

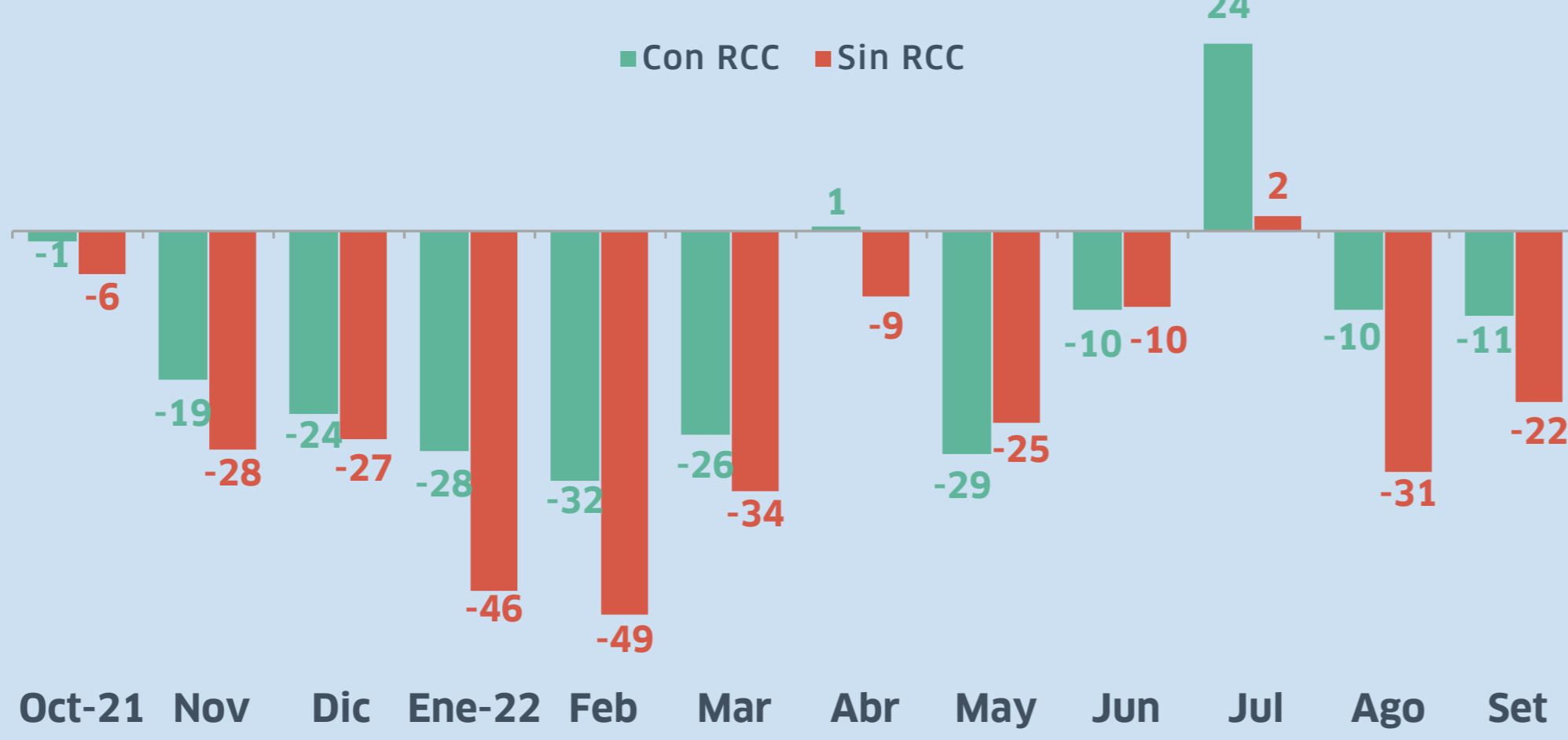

Fuente: MEF - SIAF

La inversión correspondiente a la Reconstrucción con Cambios (RCC), ejecutada vía Gobierno a Gobierno, asciende a un quinto del total invertido por el Gobierno Nacional en setiembre.

Si la RCC, la inversión pública del Gobierno Nacional habría caído 22% en términos reales, respecto a setiembre de 2021.

Inversión pública a setiembre, 2016 - 2022

(en S/ millones constantes 2021)

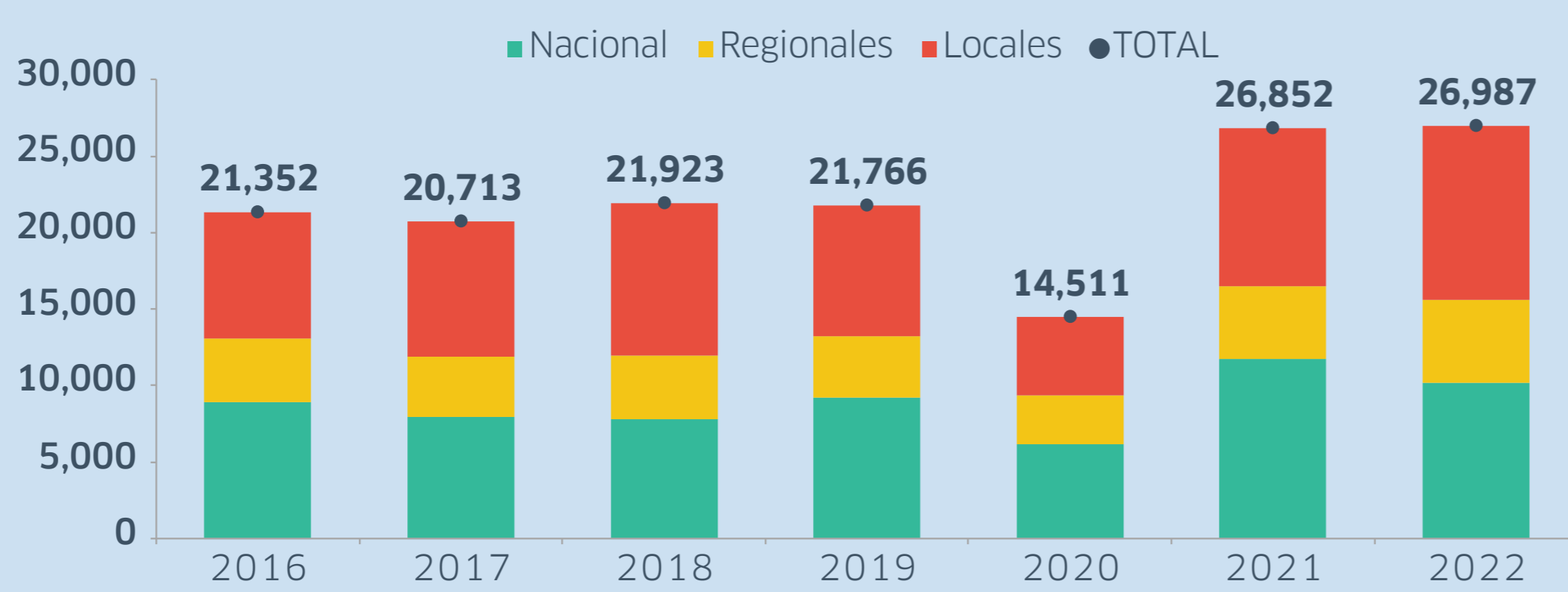

Fuente: MEF - SIAF

El monto de inversión pública al cierre del tercer trimestre acumula un crecimiento real de 0.5% respecto al mismo periodo del año pasado.

La inversión pública requiere un crecimiento de 65% en el cuarto trimestre para alcanzar los S/ 48 mil millones proyectados por el MEF para el 2022. Dicha meta resultaría difícil de alcanzar con el actual ritmo de ejecución. En contraste, el año pasado sí se logró superar el monto proyectado de S/ 39 mil millones.

SEGÚN FUNCIONES

Crecimiento de la inversión pública según funciones*, Ene - Set 2022

(var. % real interanual)

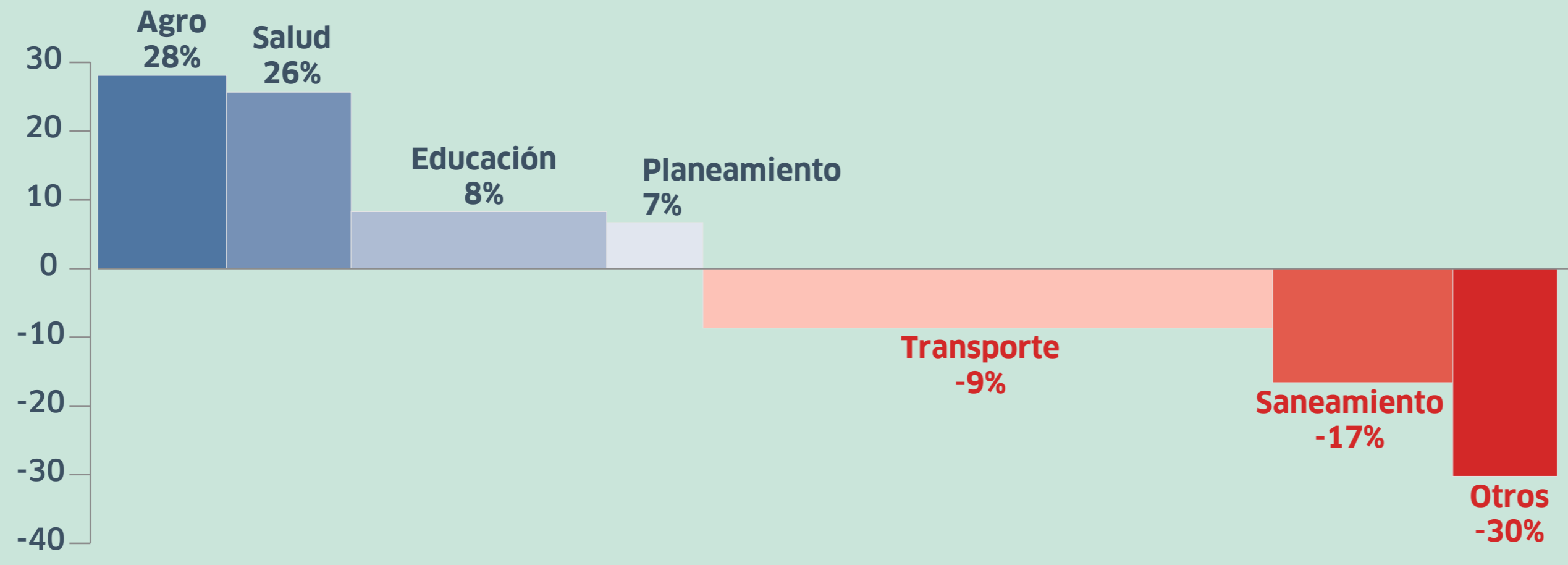

Fuente: MEF - SIAF

*El ancho de las barras indica su peso en la ejecución del periodo enero-setiembre 2021.

La inversión pública en las funciones agropecuario y salud presenta la mayor tasa de crecimiento al cierre del tercer trimestre.

Por el contrario, la inversión en saneamiento acumula una contracción de 17% frente a enero-setiembre de 2021, debido a las menores obras de saneamiento urbano y rural por parte de los tres niveles de gobierno.

SEGÚN REGIONES

Gobiernos Regionales: Avance de la inversión pública, a setiembre 2022

(en % del presupuesto anual)

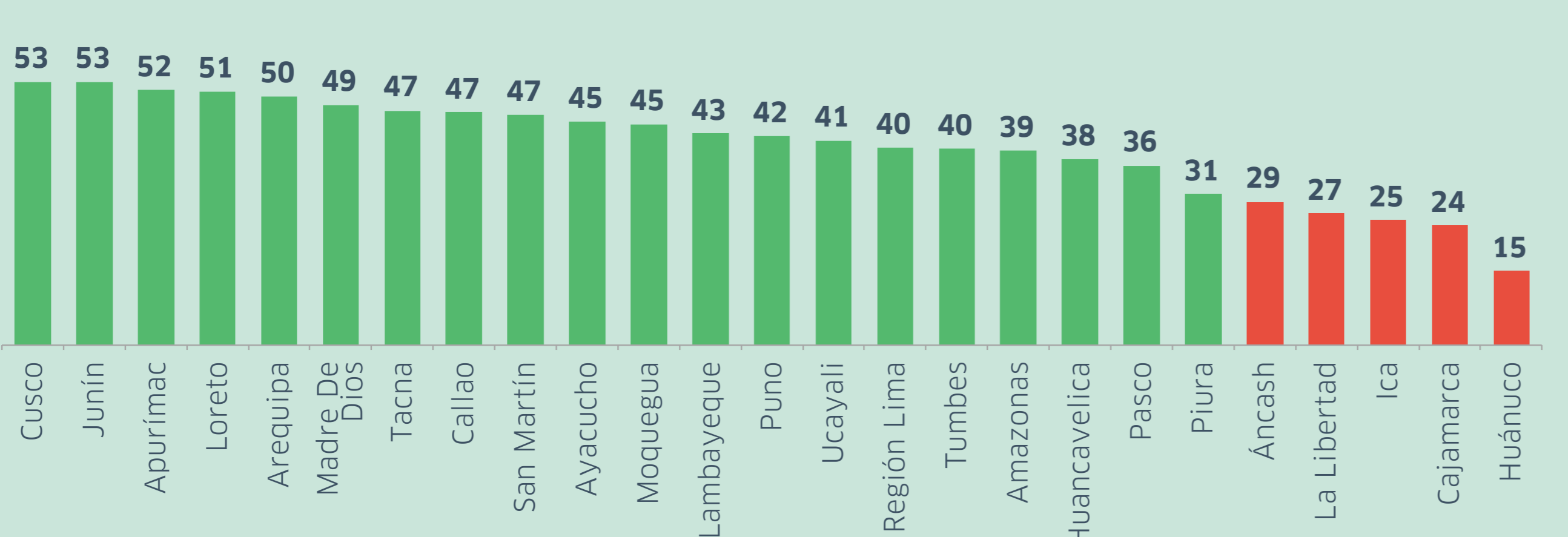

Fuente: MEF - SIAF

Los gobiernos regionales de Cusco, Junín, y Apurímac lideran el avance de la inversión pública.

Por el contrario, el Gobierno Regional de Huánuco solo ha ejecutado el 15% de su presupuesto. El "Mejoramiento del Hospital de Tingo María", uno de sus principales proyectos, presenta un avance casi nulo en 2022. El expediente técnico para concluir la obra se encuentra en fase de Evaluación.

Gobiernos Locales: Avance de la inversión pública, a setiembre 2022

(en % del presupuesto anual)

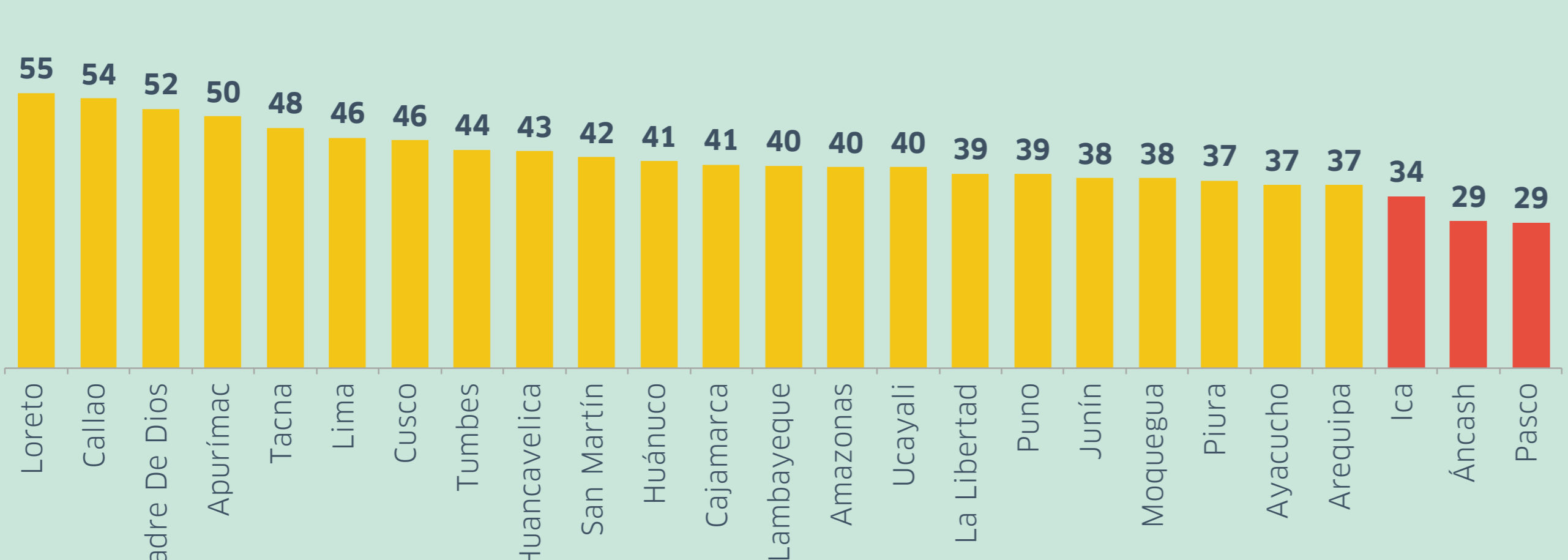

Fuente: MEF - SIAF

Al tercer trimestre, los gobiernos locales de Ica, Ancash y Pasco presentan el menor nivel de ejecución.

1 de cada 3 municipalidades de Pasco ha ejecutado menos del 20% de su presupuesto para inversión.

Grandes proyectos de inversión pública, Set 21 - Set 22

(avance financiero como % de su presupuesto)



*Actualizado a agosto de 2021 y 2022. Fuente: MEF - SSI; OSITRAN

El Midagri y el concesionario del proyecto Chavimochic III han solicitado postergar la lectura de la decisión del proceso arbitral en que se encuentran -programada inicialmente para el 3 de octubre-, a fin de poder llegar a un acuerdo para el reinicio de las obras.

La lectura del laudo arbitral anularía el contrato de concesión y podría retrasar aún más la reactivación del proyecto.

