

AVANCE DE LA INVERSIÓN PÚBLICA

Información actualizada el 2 de mayo de 2023.

ABRIL 2023

Crecimiento de la inversión pública y aporte según nivel de gobierno, May 22 - Abr 23

(var. % interanual real; aporte en puntos porcentuales)

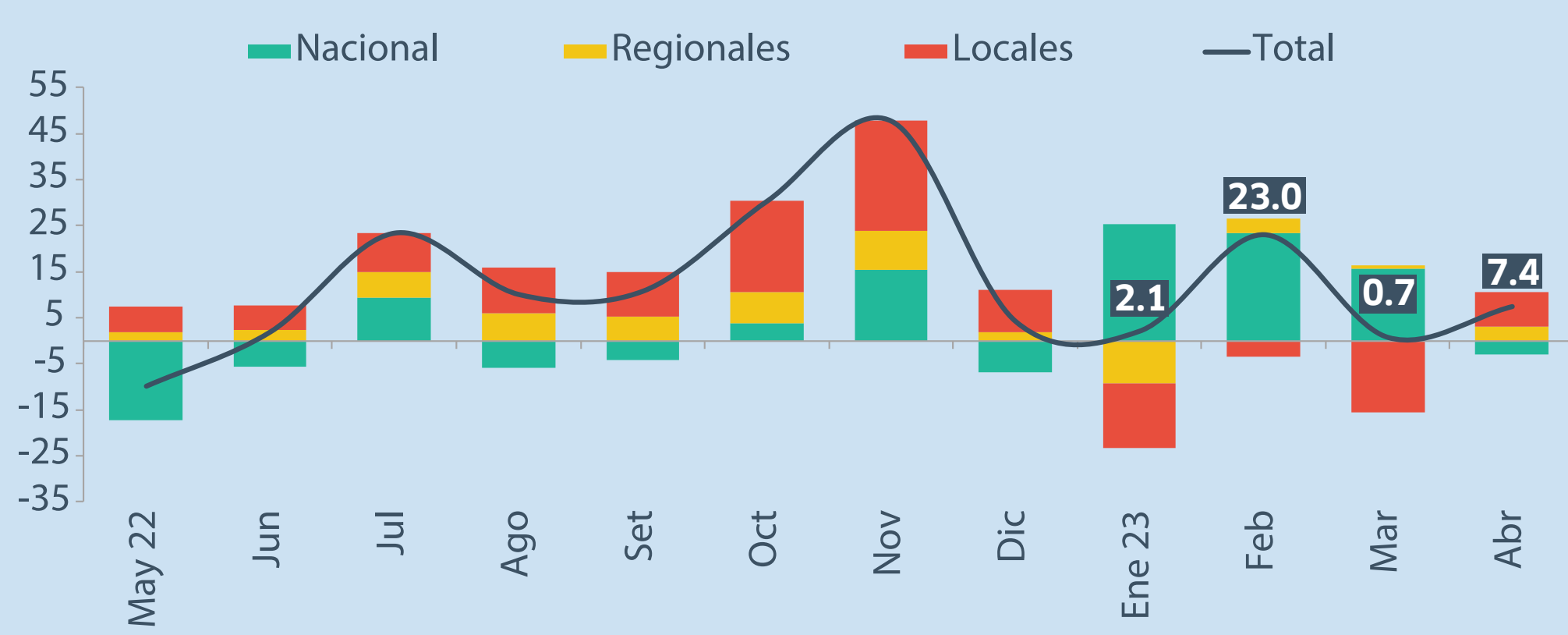

Fuente: SIAF - MEF.

En abril, la inversión pública creció 7.4%, impulsada por los gobiernos regionales (17.5%) y locales (22.0%), aunque la ejecución del Gobierno Nacional disminuyó 6.4%. De enero a abril, se registra un avance acumulado de 7.4% respecto del mismo periodo del año anterior.

Avance de la inversión pública a abril según nivel de gobierno, 2017 - 2023

(como % del presupuesto*)

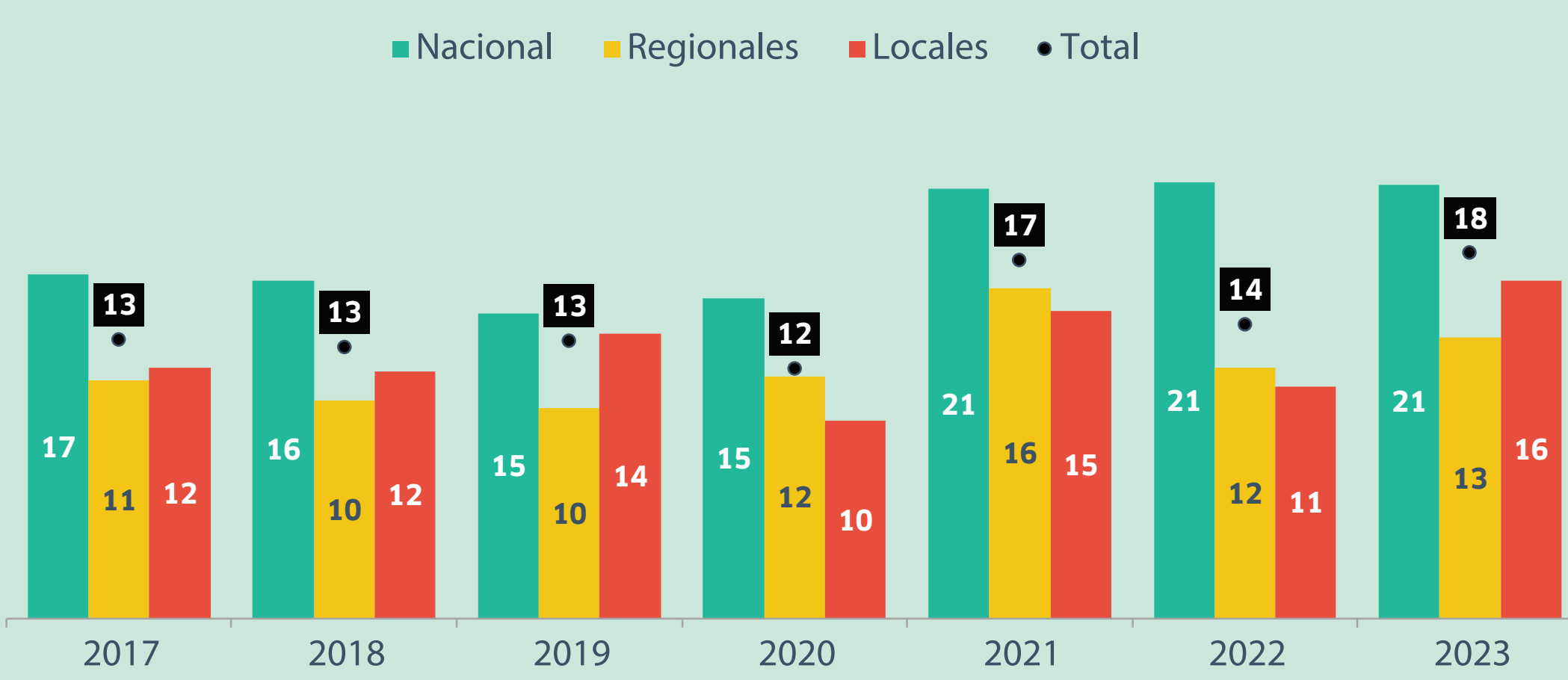

*/ Presupuesto Institucional Modificado.
Fuente: SIAF - MEF.

Al cierre de abril, se ha ejecutado el 18% del presupuesto anual 2023 para inversión pública, equivalente a S/ 70,760 millones. Los gobiernos subnacionales superan su tasa de avance del año pasado, a pesar de que el primer año de gestión suelen presentar una menor ejecución.

Gobierno Nacional: Crecimiento de la inversión según sectores, Abr 22 - Abr 23

(S/ millones de soles de abril de 2023)

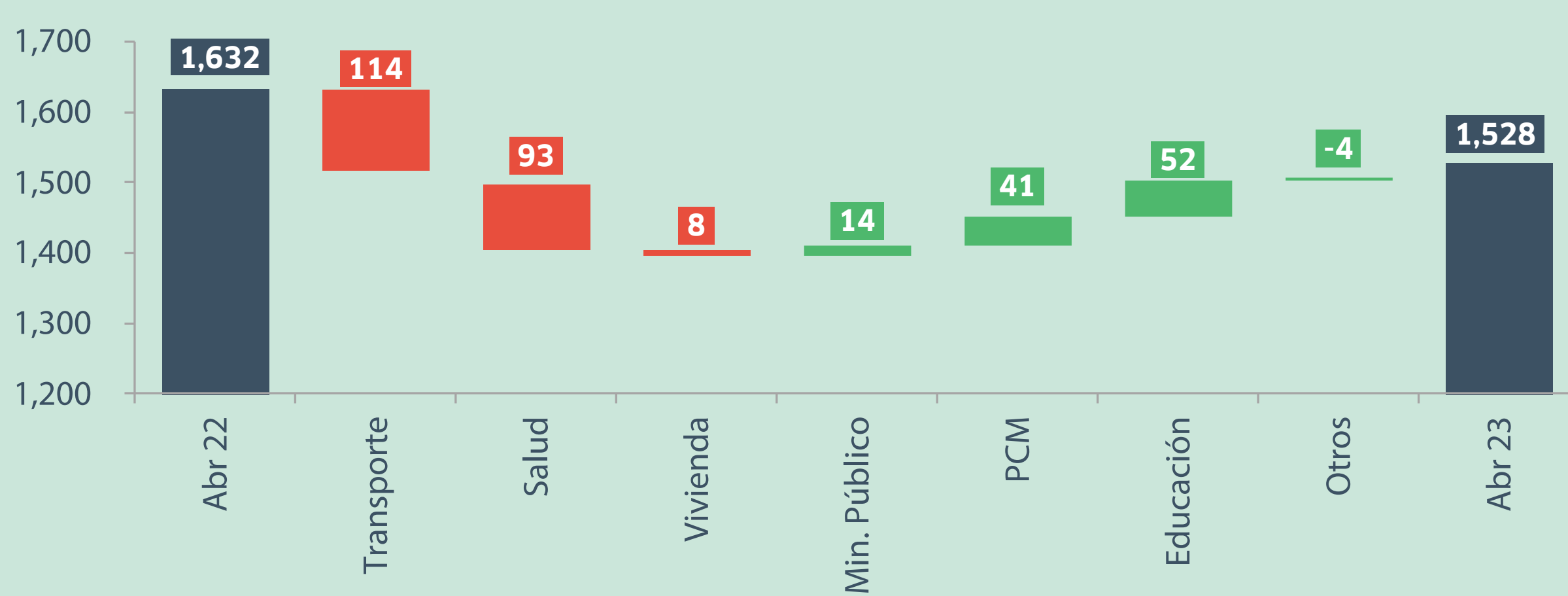

*/ Presupuesto Institucional Modificado.
Fuente: SIAF - MEF.

La caída de la inversión del Gobierno Nacional en abril se explica principalmente por la menor ejecución en transporte (-14%) y salud (-54%), debido a la reducción del gasto en concesiones viales y al efecto base por la compra de monitores, incubadoras, ventiladores y aspiradoras médicas en abril del año pasado.

Gobiernos regionales: Avance de la ejecución de la inversión pública a abril, 2023

(como % del presupuesto*)

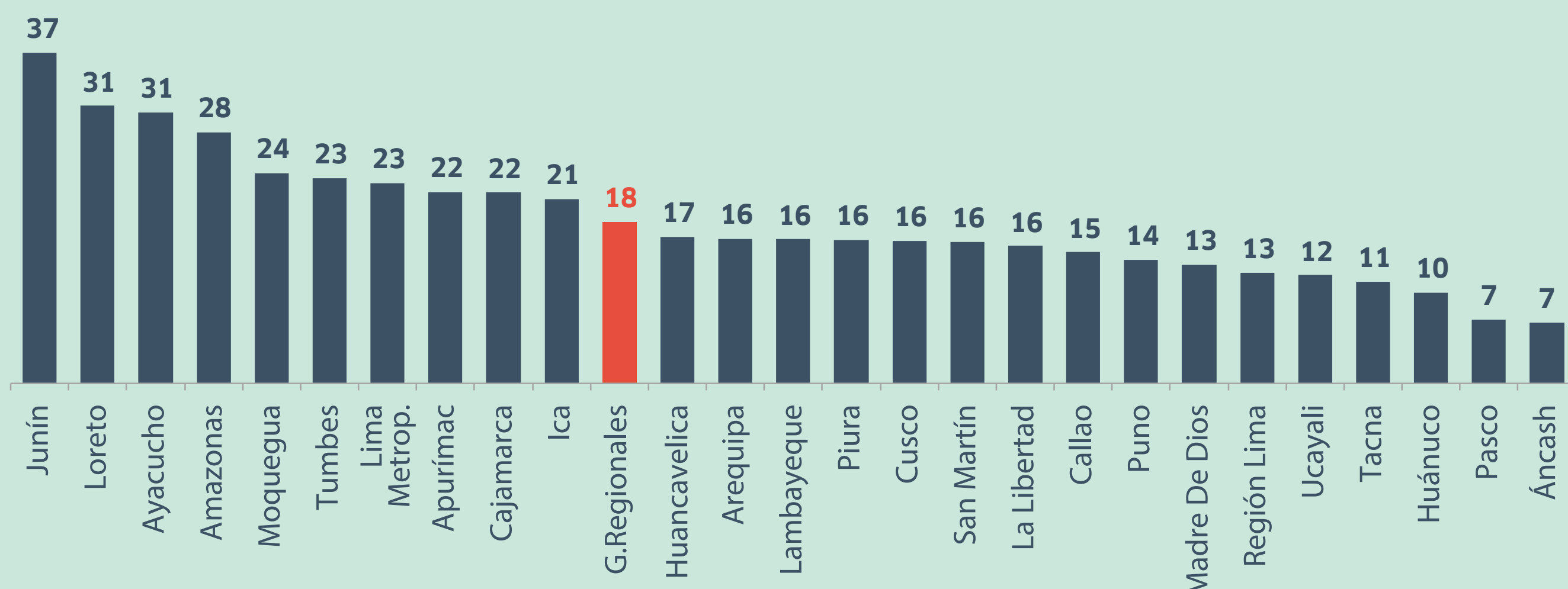

*/ Presupuesto Institucional Modificado.
Fuente: SIAF - MEF.

Según gobiernos regionales, se observan diferencias significativas en el avance de la inversión pública al mes de abril. Junín, Loreto y Ayacucho destacan con una tasa de ejecución superior al 30%, mientras que Pasco y Áncash solo registran un avance del 7% de su presupuesto anual.

Grandes proyectos de inversión, Abr 2022 - Abr 2023

(avance financiero como % del costo actualizado de inversión)

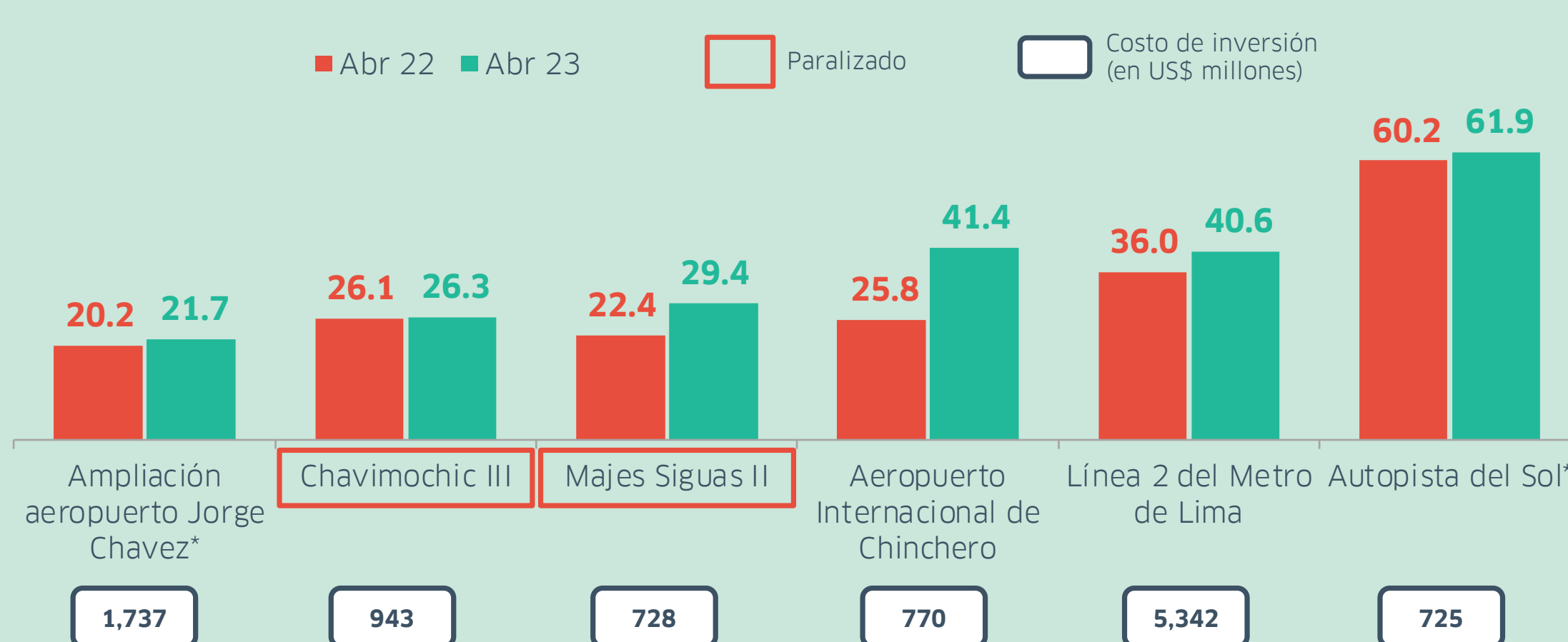

*/ Último dato disponible a marzo de 2022 y 2023.
Fuente: Sistema de Seguimiento de Inversiones - MEF; OSITRÁN

El proyecto Majes Sigas II en Arequipa continúa con retrasos debido a desacuerdos entre la Autoridad Autónoma de Majes (Autodema) y la concesionaria Cobra sobre la entrega de terrenos. El Gobierno Regional de Arequipa plantea una controversia legal contra Cobra, lo que podría extender la paralización del proyecto. Si bien en el último año (mayo 2022 - abril 2023) se registra una ejecución financiera de S/ 171 millones, no se observan avances significativos en la tasa de ejecución física, que se mantiene en 12%.

